

Pecuária

*Maio é mês de
vacinação contra
febre aftosa*

pág. 004

QUEM CUIDA,
VACINA

TODOS JUNTOS CONTRA AFTOSA



<http://www.ype.ind.br>

Dia do
Solo

pág. 002





3 de maio Dia do Solo

De extrema importância para todos os seres vivos do nosso planeta, o solo ou terra, assim como o ar, a água, o fogo e o vento, são fatores essenciais à vida. É do solo que retiramos parte dos nossos alimentos e é sobre ele, na maioria das vezes, que construímos a nossa casa. Por isso, o solo fértil é indispensável à sobrevivência das espécies do planeta.

Os solos exibem uma grande variedade de características que são usadas para a sua classificação para vários propósitos, inclusive produção agrícola, construção de estrada etc. Outras características do solo in-

cluem resistência, viabilidade, tamanho de partícula, permeabilidade e grau de desenvolvimento.

Devemos respeitar a capacidade do solo, pois os ecossistemas existentes no planeta dependem dele para a sua sobrevivência. Sabedoria e consciência são adjetivos essenciais ao ser humano, para manter o solo de forma adequada à sua utilização, para que seja capaz de dar sempre bons frutos.

A Camda possui um laboratório de análises que concretiza serviços de análises de solo e tecido vegetal aos cooperados. Ao

longo de seus 6 anos de existência vem obtendo desenvolvimento da credibilidade e confiabilidade laboratorial participando de programas de controle de qualidade como os conduzido pelo IAC, Sociedade Brasileira de Ciência do Solo e Esalq-USP, sempre obtendo os melhores resultados e ficando entre os primeiros colocados em todos os programas. O controle de qualidade analítica e o desenvolvimento de parcerias que estimulam essa qualidade sempre serão metas do laboratório Camda. Conheça este espaço, cooperado!

Expediente



Presidente de honra: Mário Matsuda (*in memoriam*)

CONSELHO DIRETIVO

Oswaldo Kunio Matsuda – diretor presidente
Waldomiro Teixeira de Carvalho Jr. – diretor superintendente
Gumercindo Fernandes da Silva – diretor secretário

Conselho de Administração

Alvaro Grohmann Neto, Carlos Alberto de Oliveira, Ismael de Freitas Calori, Julio Marcio Pereira de Oliveira, Kellmanny Maycoll Barros de Oliveira, Luiz Carlos Bocchi

Conselho Fiscal

Efetivos: Nelson Tadao Matsuda, Jose Roberto Ferreira e Luiz Eduardo Alessio
Suplentes: Helio Ponsoni, Robson Marcio Toda e Juversí Ferraresi

ÓRGÃO INFORMATIVO CAMDA

Jornalista responsável: Roberta Marchioli - MTb: nº 37.373/SP
Rua Chujiro Matsuda, 25 – Tel.: (18) 3502-3047 - e-mail: jornal@camda.com.br

Representante Comercial

Guerreiro Agromarketing – Tel.: (44) 3026-4457
Agromídia – Tel.: (11) 5092-3305
Editoração eletrônica: Roberta Marchioli – e-mail: jornal@camda.com.br
Impressão: Gráfica 1000 Cores – Tel.: (18) 3607-1225 – Araçatuba/SP

ENDEREÇOS

Adamantina – administrativo: Rua Chujiro Matsuda, 25 – Tel.: (18) 3502-3000 – camda.com.br

Adamantina – loja: Rua Chujiro Matsuda, 25 – Tel.: (18) 3502-3200 - lojamatriz@camda.com.br

Adamantina – logística: Rua Ana Augusta, 4 – Tel.: (18) 3502-3100 - estoque@camda.com.br

Adamantina – campo experimental: Rodovia Comandante João Ribeiro de Barros, Km 588 - Tel.: (18) 99611-6639

Adamantina – laboratório de análises agronômicas: rua Chujiro Matsuda, 40 - Tel.: (18) 3502-3400 - laboratorio@camda.com.br

Andradina – loja: Av. Guanabara, 2920 - Tel.: (18) 3702-7878 - andradina@camda.com.br

Andradina – fábrica: Avenida Bandeirantes, 3900 - Tel.: (18) 3702-6560 - fabrica@camda.com.br

Andradina – silo: Rodovia Marechal Rondon, s/n, Km 634 - Tel.: (18) 3702-6050 - siloandradina@camda.com.br

Aquidauana: Rua Marechal Mallet, 1020 - Tel.: (67) 3240-2000 - aquidauana@camda.com.br

Araçatuba: Av. Governador Mario Covas, 2800 - Tel.: (18) 3636-3350 - aracatuba@camda.com.br

Assis: Rua Floriano Peixoto, 201 - Tel.: (18) 3302-2366 - assis@camda.com.br

Bataguassu: Rua Santa Catarina, 115 - Tel.: (67) 3541-4200 - bataguassu@camda.com.br

Cambara: Rodovia BR 369, 1.158 - km 17 - cambara@camda.com.br

Campo Grande: Av. Costa e Silva, 332 - Tel.: (67) 3345-4600 - campogrande@camda.com.br

Coromandel: Av. Celestino Dayrell, 1994 - Tel.: (34) 3841-7050 - coromandel@camda.com.br

Coxim: Avenida Virgínia Ferreira, 374 - Tel.: (67) 3291-0800 - coxim@camda.com.br

Dourados: Avenida Marcelino Pires, 5285 - Tel.: (67) 3416-4900 - dourados@camda.com.br

Dracena: Av. José Bonifácio, 2599 - Tel.: (18) 3821-8360 - dracena@camda.com.br

Frutal: Av. Juscelino Kubitschek, 2710 - frutal@camda.com.br

Gurinhata: Avenida Rafael de Feo, 400 - gurinhata@camda.com.br

Ituiutaba: Rua Trinta e Seis, 730 - Tel.: (34) 3268.1086 - ituiutaba@camda.com.br

Iturama: Avenida Assílvio Gello, 111 - Tel.: (34) 3411-6555 - iturama@camda.com.br

Jau: Av. Zien Nassif, 1240 - Tel.: (14) 3602-1050 - jau@camda.com.br

Junqueirópolis: Rua Cesar Montroni, 295 - Tel.: (18) 3841-9440 - junqueirópolis@camda.com.br

Lavinia – silo: Av. Perobal, 154 – Tel.: (18) 3698-1245 - lavinia@camda.com.br

Leãois Paulista: Av. Papa João Paulo II, 810 – Tel.: (14) 3269-6200 - lencois@camda.com.br

Lins: Rua Dom Pedro II, 870 - Tel.: (14) 3533-5800 - lins@camda.com.br

Londrina: Avenida Tiradentes, 2677 - Tel.: (43) 3338-1004 - londrina@camda.com.br

Macatuba: Rua José Antonio de Moura, 1-61 - Tel.: (14) 3298-9950 - macatuba@camda.com.br

Monte Alegre de Minas: Rua Coronel Meireles, 240 - Tel.: (34) 3283.2071 - montealegrede Minas@camda.com.br

Naviraf: Rua Osaka, 39 - Tel.: (67) 3409-4400 - naviraf@camda.com.br

Nova Andradina: Av. Antonio Joaquim de Moura Andrade, 2210 - Tel.: (67) 3441-9500 - novaandradina@camda.com.br

Ourinhos: Rua dos Expedicionários, 1113 - Tel.: (14) 3302-6080 - ourinhos@camda.com.br

Pacaembu: Rua Presidente Kennedy, 774 - Tel.: (18) 3862-9030 - pacaembu@camda.com.br

Paranaíba: Av. Eng. Marcelo Miranda Soares, 1335 - Tel.: (67) 3668-2683 - paranaiba@camda.com.br

Penápolis: Av. Antonio Veronesi, 805 - Tel.: (18) 3654-2010 - penapolis@camda.com.br

Presidente Prudente: Av. Brasil, 2955 - Tel.: (18) 3229-7227 - prudente@camda.com.br

Quirinópolis: Avenida Leocadio de Souza Reis, 27-A - Tel.: (64) 3651-5800 - quirinópolis@camda.com.br

Ribas do Rio Pardo: Rua Aniceta Rodrigues de Souza, 1240 - Tel.: (67) 3238-4600 - ribas@camda.com.br

Santa Fé do Sul: Av. Navarro de Andrade, 31 - Tel.: (17) 3641-9080 - santafe@camda.com.br

São Joaquim da Barra: Rua Maria Rosa da Silva, 17 - Tel.: (16) 3811-8488 - saojoaquim@camda.com.br

São José do Rio Preto: Av. Silvío Neviani, 1735 - Tel.: (17) 3201-7474 - riopreto@camda.com.br

Três Lagoas: Av. Capitão Olinto Mancini, 3236 - Tel.: (67) 3509-1800 - treslagoas@camda.com.br

Tupaciguara: Rua Bueno Brandão, 525 - Tel.: (34) 3281-6006 - tupaciguara@camda.com.br

Uberlândia: Rua Belém, 12 - Tel.: (34) 3235-9108 - uberlandia@camda.com.br

Nota da redação: Os leitores que desejarem manter contato conosco, para críticas e sugestões, devem enviar correspondência para a rua Chujiro Matsuda, nº 25, caixa postal 0091 – CEP 17800-000 Adamantina/SP ou e-mail para jornal@camda.com.br

Segundo mês de alta no preço do leite ao produtor



<https://s-media-cache-ak0.pinning.com>

Segundo mês de alta no preço do leite pago ao produtor. A média dos dezoito estados pesquisados pela Scot Consultoria ficou em R\$1,135 por litro, sem o frete, no pagamento de março (produção de fevereiro). O aumento foi de 2,2% frente ao pagamento anterior. Na comparação com março do ano passado, o produtor está recendo 12,6% mais em valores nominais

ou 6,9% mais, já descontando a inflação (IGP-DI).

A produção de leite em queda segue dando sustentação aos preços no mercado brasileiro. Segundo o Índice Scot de Captação de Leite, a produção média brasileira caiu 4,5% em fevereiro/17, na comparação com janeiro deste ano. Para março/17, os dados parciais apon-

tam para uma queda de 1,2% na captação, em relação a fevereiro/17. Para o próximo pagamento, a expectativa é de alta para o produtor, no entanto, fatores como as importações em alta, a demanda patinando e o aumento da produção no Sul do país a partir de abril/maio merecem atenção já que podem limitar os aumentos do leite.

Forte queda no preço do milho. Momento favorável para compra



<http://ruralpecuaria.com.br>

O aumento da disponibilidade interna, as boas expectativas acerca da segunda safra e a previsão de estoques finais maiores pressionaram para baixo as cotações do milho no primeiro trimestre. A colheita da safra de verão está na reta final, assim como a semeadura da safra de inverno ou segunda safra. A situação das lavouras de segunda safra (2016/2017)

está boa nas principais regiões produtoras.

A expectativa de maior produção, a exportação patinando, devido ao câmbio (dólar em queda), colaboram com o quadro de fraqueza das cotações. Segundo levantamento da Scot consultoria, na região de Campinas-SP, a saca de 60 quilos ficou cotada em R\$30,00, sem o frete, para a entrega

imediate (3/4). Na comparação com março do ano passado, a captação está 34,5% menor. Em curto e médio prazos, o clima e a situação das lavouras de segunda safra no Brasil ditarão os preços. Mantemos a previsão de pressão de baixa sobre as cotações de milho no segundo trimestre, com a colheita da safra de inverno.

Maio é mês de vacinação contra febre aftosa

O que é febre aftosa?

Doença infecciosa aguda, causada por vírus, sendo uma das mais contagiosas que atingem os bovinos, búfalos, ovinos, caprinos e suínos. Causa febre, seguida do aparecimento de vesículas (aftas) principalmente na boca e nos cascos, dificultando a movimentação e alimentação dos animais, o que acarreta elevada e rápida perda de peso e queda na produção de leite, tendo como consequência grandes prejuízos na exploração pecuária. O vírus está presente no epitélio e fluido das vesículas e também pode ser encontrado no sangue, saliva, leite, urina e nas fezes dos animais afetados. Qualquer objeto contaminado com uma dessas fontes de infecção torna-se uma perigosa fonte de transmissão da doença de um rebanho a outro. Os animais contraem o vírus por contato direto com outros animais infectados ou por alimentos e objetos contaminados. A doença é transmitida pela movimentação de animais, pessoas, veículos e outros objetos contaminados pelo vírus. Pessoas que lidaram com animais doentes também podem transmitir o vírus por meio de suas mãos, roupas e calçados.

Prejuízos

A principal consequência da ocorrência da febre aftosa é econômica. Devido ao alto poder de difusão do vírus e aos impactos econômicos provocados pela doença, os países e áreas livres de febre aftosa estabelecem fortes barreiras à entrada de animais susceptíveis e seus produtos oriundos de regiões com febre aftosa. Assim, basta apenas um foco desta doença (uma propriedade atingida) para haver restrição ao mercado internacional, e até mesmo ao mercado nacional, já que animais e produtos de origem animal ficam proibidos de serem comercializados para países livres ou áreas livres de febre aftosa. Essas barreiras têm efeitos negativos sobre a pecuária e na economia do país, com graves consequências sociais.

Como combater a febre aftosa?

A vacinação tem papel fundamental na prevenção e erradicação da febre aftosa.

A forma mais eficiente, prática e barata de prevenção é por meio da vacinação dos bovinos e búfalos, durante as campanhas de vacinação que ocorrem a cada seis meses, sempre em maio e novembro. Na etapa de maio é obrigatória a vacinação dos bovinos e búfalos com idade até 24 meses. E na etapa de novembro, todos os bovinos e búfalos existentes na propriedade devem ser vacinados, inclusive os bezerros com poucos dias de vida.

Além da vacinação, outra estratégia



Fotos: Roberta Marchioli

fundamental é a vigilância sanitária, com destaque para o cadastramento do setor pecuário e o controle do trânsito de animais, visando impedir que animais contaminados entrem no estado. Por isso são feitas as fiscalizações do transporte animais.

Obrigatoriedade da vacinação e da comprovação

A aquisição e aplicação da vacina contra a febre aftosa é de responsabilidade dos proprietários dos animais. A vacinação e a comprovação são obrigatórias, estando previstas em legislação estadual.

A não vacinação ou não comprovação implica em multa variando conforme o número de animais, além de não poder transportar seus animais para qualquer finalidade.

Transporte de animais

Importante: durante a campanha de vacinação, o transporte de bovinos e búfalos somente será autorizado após a realização da vacinação e da comprovação, tendo que aguardar o prazo previsto para movimentação, após a aplicação da vacina. O Transporte de animais somente deve ser realizado com a GTA - Guia de Trânsito Animal. A GTA deve ser retirada para toda movimentação de animais (entrada e saída da propriedade),

mesmo quando realizada dentro do mesmo município e entre vizinhos.

Recomendações:

a) Sempre conservar a vacina em local resfriado, na geladeira ou caixa isotérmica com gelo; nunca expor ao sol. Somente transportar a vacina da loja agropecuária até a propriedade em caixa isotérmica com gelo, mantendo-a refrigerada até o momento da aplicação.

b) Aplicar a vacina com agulhas e seringas bem limpas e desinfetadas para evitar contaminações (antes de usar, deixe a seringa e agulhas em água fervente por 10 minutos). Agite bem o frasco antes de usar. Aplique com calma a vacina nos animais.

c) A dose a ser aplicada é de 5 ml, para todas as idades, tamanho e peso do animal. Essa é a dose correta, nunca aplique menos do que essa dosagem.

d) Aplicar a vacina na tábua do pescoço, via subcutânea ou intramuscular. Evite aplicar no posterior ("traseiro") do animal que é região de carne nobre.

e) Realizar a vacinação o quanto antes, não deixando para os últimos dias da campanha.

f) E também não deixar para comprovar nos últimos dias.



'Bomba na xícara': criam o café mais perigoso do mundo



Em junho de 2016, a empresa de café fundada por Sean Kristafor lançou o Black Insomnia Coffee. Este produto está ganhando popularidade em todo o mundo, incluindo os Estados Unidos, escreve a CNN.

O Black Insomnia se destaca como sendo duas vezes mais forte – 58.5 mg de cafeína por onça – que o Dark Roast da Starbucks, que tem 21,25 mg por onça. Com essa quan-

tidade de cafeína uma xícara do Black Insomnia contém 702 mg de cafeína, um valor que excede o limite de 400 mg permitido pela Food and Drug Administration (FDA, na sigla em Inglês).

Em um estudo sobre os efeitos da cafeína sobre nossos corpos, Mary Sweeney, da Universidade John Hopkins (EUA), explica que os efeitos do consumo desta substância podem variar de leves a graves. Entre outros

sintomas, a cafeína pode causar agitação, nervosismo, desconforto e problemas em dormir. No pior dos casos, pode provocar arritmias.

O portal Caffeine Informer, conhecido por fornecer informações sobre as doses adequadas de cafeína que podem ser tomadas diariamente, classificou o Black Insomnia Coffee como “o mais perigoso dos produtos com cafeína”.

Censo Agropecuário 2017 tem início em outubro no Brasil

O Instituto Brasileiro de Geografia e Estatística (IBGE) divulgou que o Censo Agropecuário de 2017 iniciará no dia 1º de outubro. Durante cinco meses, os recenseadores vão visitar 5,3 milhões de estabelecimentos agropecuários em todo o Brasil, levantando informações sobre produção, características dos trabalhadores do setor, o emprego de irrigação, o uso de agrotóxicos, entre outros temas. O orçamento total do censo será R\$ 770 milhões em 2017 e 2018. Para este ano, os recursos serão de aproximadamente R\$ 500 milhões.

Segundo o IBGE, a redução do orçamento para o Censo Agropecuário tornou necessária a simplificação do questionário inicialmente elaborado com a diminuição do tempo médio de entrevista de 90 para 40 minutos. O objetivo foi dar agilidade à coleta de dados, permitindo que, em média, três estabelecimentos agropecuários sejam visitados pelos recenseadores por dia. O papel da agricultura familiar na produção agropecuária também será pesquisado. Os resultados do Censo deverão ser divulgados em 2018.

O orçamento do Censo Agropecuário de 2017 sofreu um corte de mais de 50%. O corpo técnico do IBGE foi compelido a fazer



adaptações como, por exemplo, a redução do número de contratados temporários para essa operação: inicialmente previsto para 82 mil pessoas, esse contingente foi reduzido para 26 mil. Já a coleta do Censo Agropecuário, prevista para cerca de 90 dias, foi

ampliada para cinco meses.

As inscrições para os dois processos temporários já começaram e foram abertas 26.010 vagas, sendo que 171 para profissionais de nível superior e o restante, para o nível médio.



Transição do período das águas para a seca

O mês de maio é marcado pelo início de temperaturas mais baixas, chuvas mais escassas e a diminuição do fotoperíodo, que são as horas de luminosidade do dia. Como consequência nas mudanças destes fatores climáticos temos uma pastagem com menor capacidade de rebrota, com uma qualidade nutricional inferior e com a sua digestibilidade pior que no período chuvoso. Portanto devemos ficar atento para melhor complementar a dieta dos animais na busca de eficiência na produção de carne, leite ou bezerros.

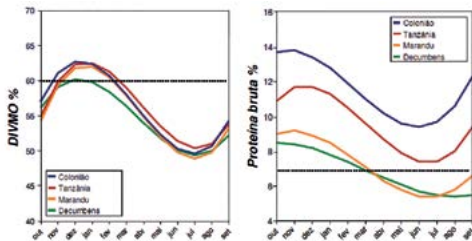

Conforme observado nos quadros acima a perda de digestibilidade e proteína são acentuadas com a entrada do período seco do ano. As forragens quando contêm menos de 10% de PB, limitam a síntese de proteína microbiana, possivelmente devido a deficiência de aminoácidos, de amônia e de energia para os micro-organismos do rúmen. Pastagens com o conteúdo de proteína baixo podem não suprir as exigências em proteína degradada no rúmen (PDR) para crescimento microbiano e atividade fermentativa adequada. Isto ressalta a importância de fornecimento de fontes de proteínas degradável no rúmen, e dentre estas, a uréia, que pode ser utilizada por ser rapidamente convertida em amônia no rúmen, sendo posteriormente utilizada, principalmente pelas bactérias celulolíticas, principais responsáveis pela degradação dos componentes fibrosos no rúmen.

Por isso devemos buscar produtos que supram estas deficiências nutricionais

e que de alguma forma contenham proteína em sua composição. Nos produtos Minercamda temos a linha PREMIUM, PERFORMANCE e as RAÇÕES que poderão ser usadas com o intuito de fornecer proteína, fósforo e outros macro e microminerais.

Na linha Premium temos os seguintes produtos:

- **MINERCAMDA CRIA** – Contém 9% Proteína, 80g de fósforo/kg. Consumo médio: 0,04% do Peso Vivo. Indicado para vacas de cria e recria.

- **MINERCAMDA CREEP** – Contém 23% Proteína, 12g de fósforo/kg. Consumo médio: 0,13% do Peso Vivo. Indicado para bezerros.

- **MINERCAMDA ENGORDA** – Contém 20% Proteína, 40g de fósforo/kg. Consumo médio: 0,05% do Peso Vivo. Indicado para recria e engorda.

Na linha Performance temos os seguintes produtos:

- **MINERCAMDA SECA "S"** – Contém 21% Proteína, 30g de fósforo/kg. Consumo médio: 0,075% do Peso Vivo. Indicado para cria, recria e engorda.

- **MINERCAMDA TURBO PROTEICO** – Contém 44% Proteína, 20g de fósforo/kg. Consumo médio: 0,125% do Peso Vivo. Indicado para cria, recria e engorda.

- **MINERCAMDA TURBO ENERGÉTICO** – Contém 20% Proteína, 9g de fósforo/kg. Consumo médio: 0,25% do Peso Vivo. Indicado para cria, recria e engorda.

Na linha das Rações temos os seguintes produtos:

- **MINERCAMDA CONFINAMENTO** – Contém 18% Proteína, 3,5g de fósforo/kg. Consumo varia de acordo com o volumoso: de 1% a 2% do Peso Vivo. Indicado para engorda.

- **MINERCAMDA ELITE** – Contém

20% Proteína, 4,5g de fósforo/kg. Consumo varia de acordo com o volumoso: de 1% a 2% do Peso Vivo. Indicado para bovinos de corte e engorda.

- **MINERCAMDA ENGORDA T** – Contém 20% Proteína, 3,5g de fósforo/kg. Consumo varia de acordo com o volumoso: de 1% a 2% do Peso Vivo. Indicado para engorda e terminação.

- **MINERCAMDA SEMICONFINAMENTO** – Contém 18% Proteína, 5,0g de fósforo/kg. Consumo recomendado: de 0,3 a 0,5% do Peso Vivo. Indicado para sistemas de semiconfinamento de engorda.

- **MINERCAMDA RECRIA EDP** – Contém 16% Proteína, 3,5g de fósforo/kg. Consumo varia de acordo com o volumoso: de 1% a 2% do Peso Vivo. Indicado para bezerros e recria.

- **MINERCAMDA LEITE 20** – Contém 20% Proteína, 4,0g de fósforo/kg. Consumo varia de acordo com o volumoso: de 1 a 2 kg para cada 3 litros de Leite. Indicado para vacas em lactação.

- **MINERCAMDA LEITE 22** – Contém 22% Proteína, 4,5g de fósforo/kg. Consumo varia de acordo com o volumoso: de 1 a 2 kg para cada 3 litros de Leite. Indicado para vacas em lactação.

- **MINERCAMDA LEITE 24** – Contém 24% Proteína, 4,5g de fósforo/kg. Consumo varia de acordo com o volumoso: de 1 a 2 kg para cada 3 litros de Leite. Indicado para vacas em lactação.

Para uma melhor orientação quanto ao produto mais indicado e viável, pedimos que consultem algum de nossos técnicos que estão a disposição nas lojas da Camda.

Vinicius Elias Saraceni
Zootecnista – Gerente Operacional de Produção
Fábrica de Lavínia

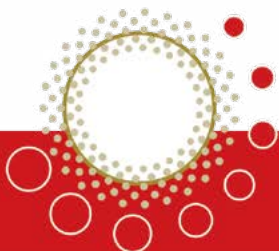

Carreta Texaco Ursa realiza ações em Adamantina



Mais uma atividade ocorreu através da parceria Camda x Texaco.

A Texaco, da Chevron Brasil Lubrificantes, retomou o projeto que leva consultas médicas gratuitas para diversas regiões do país: agora com o nome “Carreta Texaco Ursa”. Desta maneira, a Camda recebeu na

cidade de Adamantina esta atividade que atendeu, na ocasião mais de 100 pessoas – entre colaboradores e cooperados.

O veículo de 15m de comprimento é equipado com consultórios médico e oftalmológico, além de um espaço para testes de acuidade visual, pressão arterial, glicemia e

avaliações clínicas. Além disso os visitantes os visitantes tiveram a disposição um massoterapeuta que proporcionou massagens rápidas, ideais para amenizar desconfortos corporais, comuns em motoristas que ficam muito tempo ao volante e no agricultor no campo, por exemplo.

Conexão Bayer – Edição Mulheres ocorre em parceria com a Camda



A Camda em parceria com a Bayer realizou no auditório do clube de campo da cooperativa o evento Conexão Bayer - Edição Mulheres em uma atividade alusiva ao Dia Internacional da Mulher - comemorado em março.

O evento é uma iniciativa da Bayer e surgiu da ideia de aproximação da empresa com as cooperativas. Ele ocorreu em nove cidades e em parceria com seis cooperativas, a Camda - como umas das principais parceiras da Bayer - é uma das contempladas com o evento.

“A Camda é uma parceira estratégica da

Bayer e nosso objetivo é trabalhar com projetos que focam o crescimento em conjunto, e não podemos fazer isso sem o apoio das mulheres, que também são protagonistas da agricultura”, disse Cecilia Melo, ger. de Estratégia de Cooperativas e Clientes Diretos Bayer.

O objetivo foi trocar informações, através de um “bate papo”, com as cooperadas sobre a prevenção de doenças das mulheres e o empoderamento feminino. Na ocasião, uma ginecologista falou sobre a saúde de uma forma global e Cláudia Barros sobre o

empoderamento feminino.

Aproximadamente 250 mulheres participaram do evento e no final cada participante recebeu um brinde.

“Ficamos extremamente satisfeitos com a ótima sugestão por parte da Bayer de aproximar as esposas dos nossos cooperados com a Camda. Portanto, nossos agradecimentos a todos que trabalharam fortemente para que este evento tenha de fato se tornado um sucesso”, finalizou Laércio Vechiatto, diretor de Vendas/Marketing Camda.

Dia de campo sobre novas tecnologias na conservação de volumosos: silagens de cana



Ocorreu na fazenda experimental da Camda em parceria com a Lalleman um dia de campo sobre silagens.

Na ocasião ocorreu a demonstração de corte da cana com equipamentos que já trituravam o produto fazendo sua conservação em silos bolsas - uma nova tecnologia que está à disposição dos cooperados nas



filiais Camda.

Diversos colaboradores de outras filiais participaram da ação e com isso tiveram mais contato e informações a respeito do produto.

Baixo custo de investimento, facilidade e rapidez são alguns dos benefícios dos silos bolsas, também conhecidos como silo-bags.

Embora o uso ainda seja pequeno, o



setor está crescendo. Enquanto o silo convencional tem um volume pré-determinado, o silo bolsa é mais flexível e diante do material que é produzido mantém os produtos protegidos.

Como é totalmente adaptável ao volume produzido, esse tipo de armazenagem atende todos os tipos de produtores, desde o pequeno ao grande.

Assistência



Antonio Rocha Loures da Camda - filial de Cambará realizando assistência técnica na propriedade do cooperado Nelson Matsui da cidade de Itambaracá/PR

Camda realiza apresentação aos produtores de Pardinho



A Camda – filial de Lençóis Paulista realizou em Pardinho/SP em parceria com a Cati um evento visando conquistar novos cooperados.

Os produtores da região de Pardinho compareceram em massa - em torno de 70 - e puderam conhecer melhor a Camda através da apresentação institucional e quais são as vantagens de ser um cooperado. O evento



foi conduzido pelo gerente da filial Lucas Pauli, vendedor externo Tiago C. Figueiredo e pelo gerente Minercamda, Carlos Alberto Tolentino (Cacá) que, na ocasião, apresentou a linha Minercamda. “Com a realização desse evento acreditamos que o público presente conheceu a grandeza da Camda e conseguiremos agregar novos cooperados”, finalizaram os envolvidos.

Camda realiza palestra técnica: Pasto Limpo

A Camda - filial de Naviraí em parceria com a Arysta Pastagem realizou uma palestra técnica com o tema Pasto Limpo.

Na ocasião, os cooperados aprenderam um pouco mais sobre as principais pragas da pastagem, qual herbicida a ser usado, manejo de pragas, misturas e dosagens e o uso correto e obrigatório do EPI em cada aplicação. Segundo a colaboradora Camda Karla, a correta forma de aplicação associado ao melhor manejo de pragas garante resultado eficiente, uma pastagem limpa e conseqüentemente um melhor resultado financeiro. A palestra foi ministrada pelo Leonardo de Andrade Rochelle (consultor técnico comercial da Arysta).



Palestra técnica ocorre em parceria com a Ouro Fino



A Camda realizou uma palestra técnica em parceria com a Ouro Fino para os colaboradores das filiais de Ourinhos, Cambará e Assis.

Participaram da equipe Ouro Fino o eng. agrônomo Rogério Contini (con-

tas), Luiz Arthur do Amaral (RTV), Ana Paula (depto. téc.) e Nilton Cassineli (RTV – Paraná). Na ocasião o assunto abordado foi falar do portfólio da empresa e os novos lançamentos na linha de cana-de-açúcar. “Queremos agradecer

a Ouro Fino por estar sempre presente com a gente aqui na nossa região na pessoa de Luiz Arthur do Amaral demonstrando ser um grande parceiro junto com a equipe da Camda”, disseram os organizadores.

Acontece em Ribas mais uma etapa do Rally da Pecuária Camda



A Camda realizou em Ribas do Rio Pardo mais uma etapa do Rally da Pecuária. A atividade contou com a participação da equipe da filial juntamente com a equipe de Reprodução Camda.

Na ocasião foram realizadas visitas aos cooperados da filial de Ribas com o intuito de levar conhecimento técnico e também oferecer um atrativo comercial.

“A equipe de Reprodução identi-

ficou vários cooperados que podem vir a participar do Programa Reproducamda onde a partir de agora daremos um foco especial a esta filial nesse segmento”, apontou Edson de Matos Pessoa, responsável pelo projeto. Nas visitas foram abordados temas também como nutrição, sanidade e pastagens.

Como parte da atividade ocorreu uma palestra com o prof. e pesquisador da Em-

brapa Armino Kichel que abordou o tema “A intensificação da pecuária de corte com resultados”. Mais de 140 pessoas participaram contando com a presença maciça de cooperados.

“Em junho teremos uma nova atração com um tema na área de reprodução a ser definido. Rally da pecuária: levando conhecimento técnico e oportunidade de negócios aos nossos cooperados”, finalizou Edinho.



Café

Camda

cafe@camda.com.br



Carreta Texaco Ursa

Soluções de bem-estar
para você ir mais longe.



Foi um grande prazer estar
junto à CAMDA, levando saúde
e informação até você.



Para cada objetivo,
uma solução.



Ótimas Ofertas

Atenção cooperados

Agora a Camda comercializa também toda linha de pneus!
Visite uma de nossas filiais e confira!



Animais

Venda de carneiros - reprodutores e matrizes raças Sta. Ines e Dorper; reprodutores sangue Dorper com Sta. Ines; venda de ovelhas comum prenhas de Dorper. Venda de cordeiros para corte. Tratar com Fuad Eid Cunha pelo fone (18) 3647.1127/99791.3645 - sítio Rancho Alegre - Glicério/SP

Venda de ovinos - matrizes e reprodutores. Para pronta entrega raça Suffolk. Tratar com Jair ou Fábio pelo fone (17) 99702.0923 - cabana Santa Filomena - Cedral/SP

Venda de potros/crioulo - com registros trazidos do Rio Grande do Sul. Tratar com Fernando Gonide pelo fone (18) 3581.1062/99707.0833 - Flórida Paulista/SP

Venda de touros - venda permanente de touros e matrizes Nelore Mocha. Tratar com Fábio pelo fone (14) 3622.8411 - Jaú/SP

Venda de ovelhas - ovelhas e borregas para reprodução. Rebanho especializado em ovinocultura de corte. Tratar na Fazenda Pedra Azul pelo fone (18) 99751.5122 - Santópolis do Aguapeí/SP

Venda de caprinos - reprodutores da raça Boer pronto para trabalho em campo. Tratar com José Carlos Tiveron pelo fone (18) 99707.7976 / 99793.0132 - Adamantina/SP

Maquinários / Equipamentos

Venda - uma abanadeira de café; valor R\$ 1.500. Tratar com Milton Bombarda pelo fone (17) 3266.5096 / 99774.2099

Venda de Colheitadeira - Ano 1986. Local de visitaçao: pátio filial Nova Andradina/MS; informações fone (67) 3441-9500 - falar com Marcelo Rigolin

GPS - GPS novos e usados das marcas Trimble, Arag, Agres entre outros. Disponho também de piloto automático, taxa variável, GPS guia, válvulas elétrica para comandos de pulverização, cabos, antenas etc. Tratar com Renato Ferreira pelo fone (67) 9971.3570 - Dourados/MS

Venda ou troca - colhedora de cana Santal s2 tander, ano 2010. Horas esteira: 1.600; horas motor: 3.700. Tratar com Emerson pelo fone (14) 99782.2899 - Lençóis Paulista/SP

Propriedades

Arrenda - Uma propriedade com 25 alqueires paulista toda plantada em cana-de-açúcar que vai para 3º corte, próximo de usina, na região de Frutal/MG. Terra de primeira qualidade. Tratar com Marcus Aurelio Vergamini pelo fone (17) 98158-1010

Arrenda - Uma propriedade com 55 hectares, toda plantada em cana-de-açúcar, 2º corte, próximo de usina, na região de Frutal-MG, terra de primeira qualidade. Tratar com Marcus pelo fone (17) 98158.1010

Mudas

Venda - Lichias importadas - Frutos precoce, variedades sem sementes, produz clima quente e frio. Tratar com Thales pelo fone (18) 3623.7344 / 99744.5050 ou thfagundes@terra.com.br - Araçatuba/SP

Venda - Mucuna Aná - Tratar com Clair Zerbini pelo fone (18) 3522.1552/ (18) 99762.1788 - Adamantina/SP

Serviços

Eletrosom O.P. - assistência técnica em qualquer tipo de eletrificador de cercas, reparo e bobinas das seguintes marcas: Nellore - Mastershoch, Agria, Monitor - Peon - Power - Ballerup - Zebu - Walmur - Guaxuca - Scorpion - Vaqueiro - Marcal e outros. Tratar com Orlando na Camda ou pelo fone (18) 3522.1180 - Adamantina/SP

Veículos

Venda - caminhão Ford Cargo 5032 E branco ano/ modelo 2007 com carroceria canavieira marca Galego cana picada; uma carreta reboque marca Facchini 2 eixos cana picada e uma carreta reboque marca Antonini 2 eixos cana picada - todos em perfeito estado de conservação. Tratar com Marcus pelo fone (17) 98158.1010 / 98157.5554 - S.J.R.Preto

AGENDA



Maio-2017

Agrishow

Local: Ribeirão Preto/SP

Informações: <http://www.informaexhibitions.com/>

Data: de 1º a 5

Simpósio Internacional de Acupuntura Veterinária

Local: Botucatu/SP

Informações: secretaria@bioethicus.com.br

Data: 6 e 7

IV Fórum Brasileiro de Áreas Degradadas

Local: Viçosa/MG

Informações: cbcn@cbcn.org.br

Data: 10 e 11

Simpósio de Microbiologia Aplicada

Local: Rio Claro/SP

Informações: sma.unesp@gmail.com

Data: de 17 a 19

Simpósio "Desafios do Plantio Direto no Cerrado"

Local: Piracicaba/SP

Informações: (19) 3429-4148

Data: 18 e 19

- ANIVERSARIANTES -

Maio 2017

DIA	NOME	FILIAIS
1	VANDA APARECIDA MINA PINHEIRO	JAU
1	RICARDO SANTIAGO DO PRADO	QUIRINÓPOLIS
1	RODRIGO ZEFER LEITE	SJ DA BARRA
2	FRANCIELE FERREIRA SILVA	QUIRINÓPOLIS
3	JULIANO DE PAULA RIBEIRO	LINS
3	VIVIANE APARECIDA DA SILVA	LENÇÓIS PTA
3	EVERTON PEDRO BARBOSA	MONTE ALEGRE DE MINAS
4	MAYANA DE CARVALHO ALFONZO	CAMPO GRANDE
5	LUIS HENRIQUE PIROLA	COROMANDEL
5	JUCEMAR JESUS DA SILVA	GURINHATÁ
6	TIAGO DE OLIVEIRA	COROMANDEL
6	AUGUSTO APARECIDO N JUNIOR	ARACATUBA
6	JOAO CARLETO DE SOUZA CARVALHO	LOGISTICA SP
6	LAIRA FERREIRA DE MORAIS	SJ DA BARRA
7	DANIELLE VIEIRA MIRANDA	TRÊS LAGOAS
7	CANUTO ALVES FURTADO FILHO	PARANAIBA
7	MARIA AP ALVES DA S DE ARAUJO	FABRICA ANDRADINA
8	VALERIA CRISTINA M CARDUCI	CAMPO EXPERIMENTAL
8	JOSIVALDO VIEIRA DA SILVA	NOVA ANDRADINA
9	FABIO GUIMARAES DE MEDEIROS	TUPACIGUARA
10	LUCAS FERREIRA DE LIMA	LOJA MATRIZ
11	RAFAEL BALDO TIVERON	MATRIZ
11	TERESA MARTINA PIARDI CARDOSO	MATRIZ
11	ODILIO PEREIRA DE SOUZA	PACAEMBU
11	BRUNO CESAR NUNES GONCALVES	COROMANDEL
11	RODRIGO JOSE LOPES	LINS
11	LUCAS PENA GOULART DE FARIA	TUPACIGUARA
12	RAFAEL FAZION BATISTA	QUIRINÓPOLIS
13	LAERCIO DA SILVA FONTES	MATRIZ
14	BRENDA TAIANE DOS SANTOS	MATRIZ
14	ODAIR FEITOSA DE BRITO	MATRIZ
14	MAGDO APARECIDO HERNANDEZ	LAVINIA
15	ARIEL DIAS FERREIRA	MATRIZ
15	BIANCA FERNANDES OLIVEIRA	MATRIZ
15	CICERO DE OLIVEIRA	MATRIZ
15	MARCO ROGERIO RABELO DA MOTA	PRUDENTE
16	MARIO PERAZZOLLI	CAMPO EXPERIMENTAL
16	OSWALDO CASSANTI	ARACATUBA
16	ANA CAROLINA PRANDO LIVORATI	SJ RIO PRETO
16	LUIZ CARLOS BOCCHI	CONSELHO FISCAL
17	MAGALI REGINA Z DOS SANTOS	MATRIZ
18	DANILO HENRIQUE S MATHIAS	JAU
19	TIAGO SEBERINÓ PADELLA	FABRICA ANDRADINA
19	IGOR BALBI GUIRAO PERON	SANTA FE DO SUL
19	WENDER RONDON DO N SILVA	COXIM
20	EDISON SALVADOR DA SILVA	ASSIS
20	CLAUDIONOR MAIA	TRÊS LAGOAS
20	VIVIANE C DE O CAVALCANTE	FABRICA ANDRADINA
20	CARMEM SYLVIE VAZQUEZ MACIEL	NAVIRAI
21	JOSIMAR FERREIRA DOS SANTOS	MATRIZ
21	LUIS HENRIQUE SILVA ROCHA	ASSIS
21	MARCOS CESAR DE O JUNIOR	TRÊS LAGOAS
21	JOAQUIM VICENTE TAVARES	CAFÉ COROMANDEL
21	GILBERTO DE CARVALHO	LAVINIA
21	ROGERIO AREVALO	CAMPO GRANDE
21	VITOR HUGO MANUEIRA DEZOTI	LINS
22	FABIANO DA SILVA	CLUBE DE CAMPO
22	APARECIDA TRUJILLO DE SOUZA	SJ RIO PRETO
22	TAYANE CARDOSO BONIFACIO	RIBAS DO RIO PARDO
22	NEUSA FATIMA SOTOLANI MANFRE	DOURADOS
22	JOAO MARCIANO G DE OLIVEIRA	NAVIRAI
23	JOAO CARLOS DE ABREU	PRUDENTE
23	PEDRO LUIS FRANZOI RANIERI	TUPACIGUARA
24	GILMAR BATISTA DA ROCHA	MATRIZ
25	LUCI DALVA DE ARAUJO CLAUDIANO	MATRIZ
25	MARIA ROSA FARINA ABATE	PACAEMBU
25	ANA PAULA DAIREL SILVA	COROMANDEL
25	DAIANE DE CASSIA MONTES	SANTA FE DO SUL
26	LEONARDO PEREIRA TAMELINI	LOJA MATRIZ
26	CLAUDIO ANTONIO S FAGUNDES	CAFÉ JUNQUEIROPOLIS
27	CLEOMAR HIPOLITO DE O TORRES	PARANAIBA
28	VINICIUS DUTRA JORGE	CAMPO GRANDE
28	MARCOS BARBOSA VILAS BOAS	ITURAMA
29	CLAUDIO BISTERCO ANGELOTTI	MATRIZ
29	ELIANA PEREIRA DOS S TRONCOSO	LOJA ANDRADINA
29	RODRIGO DE ALMEIDA DELMONTE	FABRICA ANDRADINA
31	JOSE IVONILSON DE BARROS	ASSIS
31	ADRIANO FERREIRA DA SILVA	RIBAS DO RIO PARDO
31	JAQUELINE AP PEREIRA LUZ	LABORATORIO DE ANALISES

viveiro



CAMPO EXPERIMENTAL



FIAT 500



FREEMONT



NOVO PALIO

Toda linha FIAT zero km é na ALPAVEL



ALPAVEL ☎ 3502 - 7000

Preços Especiais
em Toda Linha Fiat
para
PRODUTOR RURAL

Veja 10 dicas para controlar o seu orçamento



Em tempos de crise financeira, a necessidade de ter um controle dos gastos e evitar possíveis dívidas torna-se fundamental. Há uma fórmula ideal para isso?

Em tempos de crise financeira, a necessidade de ter um controle dos gastos e evitar possíveis dívidas torna-se fundamental. Porém, o grande dilema de muitas pessoas é como não estourar o orçamento doméstico. Há uma fórmula ideal para a distribuição da renda?

De acordo com o especialista em Educação Financeira Samuel Marques, o ponto inicial para não adquirir dívidas é ter um orçamento anual.

“Muita gente sofre com a falta de planejamento e vive estourado sem saber disto, sem enxergar o problema. Por isso, é preciso colocar os números no papel e visualizar antecipadamente se haverá sobra ou falta de recursos”.

Fórmula

Não há uma fórmula ideal de planejamento financeiro a ser seguida. Entretanto, Marques ressalta a existência de uma regra geral para o controle das despesas.

“A fórmula ideal não existe, porque depende do tamanho da família, da idade de cada membro e de outros fatores. Mas a regra geral é o orçamento 10/20/70, onde 10% da renda vai para a poupança, 20% para o lazer e 70% para as despesas gerais”.

Vilões

Existem alguns fatores que, utilizados de maneira incorreta, contribuem para o descontrole financeiro.

“Costumo chamar os vilões do orçamento de “despesas ninjas”, entre elas, as despesas eventuais (não planejadas) e a despesa financeira, composta por juros, multas e tarifas. A analogia aos ninjas é feita porque esses gastos são tão difíceis de se identificar quanto um guerreiro ninja.”

As dicas

Para evitar o descontrole, o especialista elaborou 10 dicas:

1. Gaste menos do que você ganha - conheça o seu salário e planeje-se, para gastar um valor menor do que o que você recebe;
2. Corte os gastos supérfluos, como o uso exagerado do celular;
3. Tenha um controle mensal dos

seus gastos - elabore uma lista com todas as suas despesas;

4. Dedique um tempo para planejamento financeiro - reserve um período na sua agenda para se organizar financeiramente;

5. Faça uma lista de compras antes de ir ao supermercado, a feiras e shoppings - com isso, você evita gastos extras e desnecessários;

6. Tenha um bom controle das compras com cartão de crédito;

7. Evite o uso do cheque especial, uma vez que suas taxas são elevadas;

8. Prefira o pagamento à vista - assim, o salário dos outros meses não fica comprometido e ainda há a possibilidade de descontos com essa opção de pagamento;

9. Adote o consumo consciente na sua casa! - diminua o tempo dos banhos, ensaboe a louça com a torneira desligada, apague a luz dos cômodos, nos quais não há ninguém, etc;

10. Antes de aderir a um financiamento, calcule as taxas de juros - dessa forma, você será capaz de discernir se é um bom negócio ou não;

(Fonte: <http://www.administradores.com.br>)

Belgo Z-700®.
 Valorize e proteja
 a sua propriedade.



Ideal para gado de corte ou leite, o Belgo Z-700® é resistente, fácil de manusear e muito durável, garantindo esticamento e acabamentos perfeitos.

Acompanhe-nos nas redes sociais:



0800 727 2000
www.belgobekaert.com.br

Arames Belgo: uma marca da Belgo Bekaert Arames

Arames
Belgo®
 Pode confiar

**A eficiência que
você confia,
durante o ano todo.
Faça chuva ou
faça sol.**

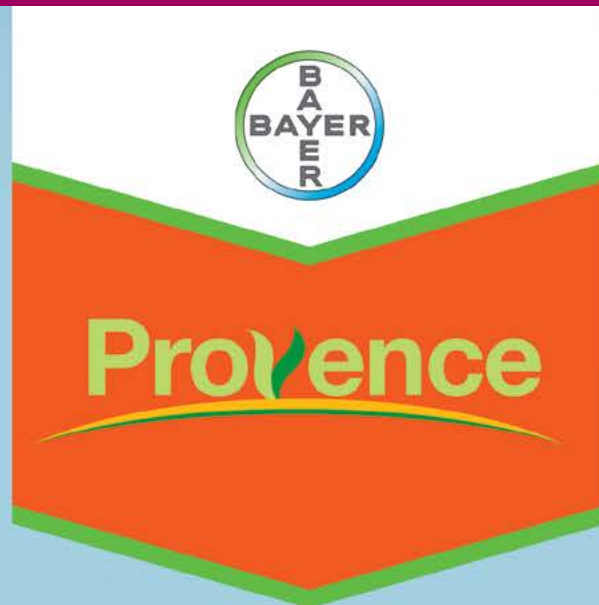

Flexível na época seca e na época úmida.

Provenge 750 WG é o herbicida pré-emergente da Bayer que viabiliza o bom desenvolvimento da cultura da cana. Efetivo na soca-seca e na soca-úmida, ele controla as plantas daninhas de folhas estreitas com eficácia, promovendo melhor produtividade. Sua facilidade de manuseio e flexibilidade inigualável possibilitam o trabalho de aplicação durante a safra da cana, todos os dias, o ano todo.

Provenge. Indispensável o ano todo.



Aplicação em todas as épocas



Flexibilidade de uso



Ganhos em rendimento operacional



Longo período de controle



Alta eficiência no controle das gramíneas

ATENÇÃO

Leia atentamente e siga rigorosamente as instruções contidas no rótulo, na bula e receita. Utilize sempre os equipamentos de proteção individual. Nunca permita a utilização do produto por menores de idade.

CONSULTE SEMPRE UM ENGENHEIRO AGRÔNOMO. VENDA SOB RECEITUÁRIO AGRÔNOMICO



Faça o Manejo Integrado de Pragas. Descarte corretamente as embalagens e restos de produtos. Uso exclusivamente agrícola.

